INDEX

04 美術展に行く前に押さえておきたい 2022年 見逃せない美術展キーワード5
06 2022年 私の見逃せない美術展BEST10
12 2022年注目！美術展カレンダー

Part 1

18 **2022年絶対に見逃せない2大美術展**
20 **15世紀の初期ルネサンスから19世紀ポスト印象派まで 初来日46点！西洋名画が上陸**
24 **「メトロポリタン美術館展」で身につける！ 西洋美術の歴史**
26 **150年の歴史上初のまとまない機会！ 東博の国宝と博物館の歴史、全公開**
30 「国宝 東京国立博物館のすべて」を見る前に 日本美術をさくっとおさらい
31 東京国立博物館所蔵国宝チェックリスト
32 **「歴史画」「印象派」「ポップアート」「仏像」「刀剣」「絵巻」 10分でわかる！いまさら聞けない名画・名品の見方**

Part 2

38 **日本に大集結！巨匠の名画がやってくる！**
40 **17世紀オランダ絵画の傑作が来日 所蔵館以外初、修復後のフェルメール**
43 **英国美術史を彩った画家たちの名作も揃う 巨匠たちのレアな作品が拝める！**
46 **初期から晩年の作品まで一堂に見られる 最もゴッホを集めた収集家のコレクション**
48 **69点のうち59点初来日、知られざる名品とは モネ、ルノワールら印象派の作品が集結**
50 **誰かに話したくなる フェルメールの話**

Part 3

54 **今やブーム！日本美術の傑作を鑑賞する**
56 **118点すべて初出展。まだ知らない武者絵も見られる 目玉は刀と浮世絵。ボストン美術館の至宝**
58 「THE HEROES 刀剣×浮世絵―武者たちの物語」で学ぶ 初心者でもわかる刀剣の見方
60 **2年越しの開催決定！古今東西の傑作が集結 幻の国宝や日本生まれの優品がズラリ！**
62 **ありそうでなかった、王道（メインストリーム）を学ぶ展示 和の美がそこにある「ふつう」の日本画**
64 **平安初期から運慶、その息子の康勝の仏像まで 空也上人立像ほか貴重な仏像が東京へ**

Part 4

68 **めったに見られない寺仏・寺宝が続々！ 日本仏教の礎、天台宗の歴史を紐解く**
70 **数々の著名人に愛された日本彫刻の最高傑作！ 聖林寺の十一面観音菩薩立像を全方向から**
71 **国宝からあの名作漫画の原画まで 知っているようで知らない聖徳太子の姿**
72 **幻の名作と三部作で描かれた作品も同時公開！ 代表作を網羅した鏑木清方の大回顧展**
75 **一時代を築いた女流画家とその息子の共演 美人画と花鳥画の華麗なる世界**
76 **ローカルでモダンな「用の美」を楽しむ 日常にある美を求めた「民藝」の歩み**
78 **世界の秘宝が日本上陸 古代の遺産がやってくる！**
80 **個性派が集結！ポップな美術展に行こう**
82 **世界のポップアートはここから始まった！ アンディ・ウォーホルの大回顧展！**
86 **現代アート界で最も重要な画家のひとり まだ知らないリヒターに出会える！**
88 **薬草、呪文、魔法生物……ファンにはたまらない企画展 ハリー・ポッターの世界観を体感！**

Part 5

92 **ピカソからポップアート、ロシア・アヴァンギャルドまで 20世紀、珠玉の現代アート**
93 **なぜ、ふくよかな絵を描き続けるのか？ 「癒し」と「謎解き」の画家ボテロの絵画展**
94 **アメリカでは知らない人はいない、グランマの軌跡 素朴で優しい癒しの絵画**
96 **時代も地域も異なる作家を組み合わせた異色展 自然に理想を求めた画家の競演**
97 **日本初公開の貴重な原画や資料も展示 愛すべきピーターラビット™のすべて**
98 **上野リチ―今も受け継がれる20世紀の新しいデザイン 海を渡ったデザイナーの大回顧展**
99 **日本人が愛してやまないデザイナー大集合 フィンランドの美しいデザインたち**
100 **続々開館！新しいカタチの美術館に行ってみよう！**
102 **全国版 まだまだある！2022年見逃せない美術展40**
113 **2022年注目の美術展無料観覧チケットプレゼント!!**

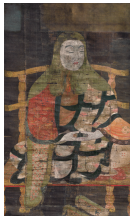

100%ムックシリーズ　完全ガイドシリーズ338

美術展完全ガイド2022

尾形光琳　国宝「八橋蒔絵螺鈿硯箱」江戸時代・18世紀　東京国立博物館蔵　▶特別展「国宝 東京国立博物館のすべて」出品／フラ・アンジェリコ（本名 グイド・ディ・ピエトロ）《キリストの復刑》1420-23年頃　テンペラ・金地、板　63.8×48.3 cm　ニューヨーク、メトロポリタン美術館蔵　Maitland F. Griggs Collection, Bequest of Maitland F. Griggs, 1943 / 43.98.5　▶「メトロポリタン美術館展　西洋絵画の500年」出品／ジョシュア・レノルズ（ウォルドグレイヴ家の貴婦人たち）1780年　油彩・カンヴァス　143×168.3cm　スコットランド国立美術館蔵　© Trustees of the National Galleries of Scotland　▶「スコットランド国立美術館　THE GREATS　美の巨匠たち」出品／国宝「聖徳太子及び天台高僧像 十幅のうち 最澄」平安時代・11世紀 兵庫・一乗寺蔵　画像提供：東京文化財研究所　▶伝教大師1200年大遠忌記念 特別展「最澄と天台宗のすべて」出品／《「ピーターラビットのおはなし」挿絵用の原画》1902年　ウォーン・アーカイヴ／フレデリック・ウォーン社蔵　© Frederick Warne & Co. Ltd, 2017　▶「出版120周年　ピーターラビット™展」出品

＊小誌に掲載されている美術館・美術展情報は2021年11月末日現在、美術展及び主催者発表によるものです。小誌発売から開催まで日数のある美術展もあり、情報が未発表、または作品情報等に不確定情報が一部含まれますことを予めご了承ください。なお、小誌掲載情報と実際の作品内容や開催概要等が異なる場合は、美術館並びに主催者発表の情報が優先となります。また、諸事情により開館時間、休館日、料金等が変更になる場合がありますので、本書をご利用される際は必ず各美術館、美術展のホームページ、お電話等でご確認ください。